

Einstellungen für den Einwegpfand 2025

in @fresh, WinDIGI und Waage

Version 1.00 vom 14.12.2024

Information zum Einwegpfand

Die Einwegpfandverordnung wurde im [BGBl II 283/2023](#) kundgemacht und ist mit 26. September 2023 in Kraft getreten. Darin wurde vorgesehen, dass ab 1. Jänner 2025 Einweggetränkeverpackungen aus Kunststoff und Metall mit einem Volumen von 0,1 bis max. 3 Liter (ausgenommen sind Milchverpackungen und Tetrapacks) mit einem Pfand in Höhe von 25 Cent versehen werden.

Eine Übergangsregelung ist für Einweggetränkeverpackungen, welche vor dem 1. April 2025 abgefüllt werden, vorgesehen. Diese Einweggetränkeverpackungen dürfen bis zum Ablauf des 31. Dezember 2025 ohne Einhebung eines Pfandes abgegeben werden. Im Übergangszeitraum unterliegen die (noch) nicht bepfandeten Gebinde der Teilnahmepflicht bei Sammel- und Verwertungssystemen.

- <https://www.wko.at/abfall/pfandverordnung-einweggetraenkeverpackungen>
- <https://www.wko.at/oe/tourismus-freizeitwirtschaft/faq-zum-einwegpfand-in-tourismusbetrieben>

Der Lösungsansatz für DIGI RKS V Waagenkassen und DIGI RKS V Kassen:

Für DIGI RKS V Waagenkassen und DIGI RKS V Kassen wird für Einwegpfandartikel der bestehende Steuersatz Nr. 7 (Fremde Rechnung / Fremder Name / Inkasso) mit 0% verwendet.

- <https://www.bmf.gv.at/rechtsnews/steuern-rechtsnews/aktuelle-infos-und-erlaesse/Fachinformationen---Umsatzsteuer/Einwegpfandsystem.html>

Auf den folgenden Seiten wird allein die technische Umsetzung beschrieben.

Die Zuordnung der jeweiligen Artikel zum jeweiligen Steuersatz liegt ausschließlich in der alleinigen Verantwortung des Steuerpflichtigen bzw. dessen Steuerberaters.

Es wird hier ausdrücklich jedwede Haftung für Fehler und fehlerhafte Zuweisungen ausgeschlossen. Ebenso wird keine Haftung hinsichtlich der rechtlichen Verbindlichkeit der hier angeführten Regelungen übernommen.

Sofern Ihr Steuerberater eine andere Vorgangsweise empfiehlt, nehmen Sie bitte Kontakt mit der Hotline Ihres DIGI RKS V Fiskal-Kompetenzpartners auf.

1. Einwegpfandartikel für Ausgabe und Rücknahme in @fresh anlegen

- Legen Sie eine **neue Warengruppe** an, Z.B. sofern frei mit der **Nummer 7001**, dabei übernehmen Sie alle Einstellungen wie abgebildet von der **Warengruppe 7000**.
- Absolut notwendig ist hier die Zuweisung von **Steuersatz Nr. 7 „Fremde Rechnung / Fremder Name / Inkasso“**

Nr.	Sendedatum	Geändert am	Nr.	Status
	Sofort senden	15.12.2024	7001	Neu

7001. EINWEGPFAND

Nr.

Schriftfarbe

Hintergrund Farbe

Abteilung

Steuer-Satz

Image

Bon Image

Deutsch

Name

Hinweis: Die Zuweisung des Steuersatzes auf Warengruppen Ebene hat gegenüber der Zuweisung des Steuersatzes auf Artikel Ebene stets Nachrang !

Um der Steuersatz Zuweisung auf Warengruppen Ebene den Vorrang zu geben, ist daher auf Artikel Ebene stets „*Steuer von WGR*“ auszuwählen.

- Legen Sie nun 2 neue Artikel an: „**Einwegpfand**“ (PLU-Nr. 700001) und „**Einwegpfand Rücknahme**“ (PLU-Nr. 700002) an:

- Sie können den **Musterartikel 700000** kopieren und dann ändern Sie den Artikelnamen, Warengruppe, Preis
- Vergeben Sie z.B. die PLU-Nummern **700001 für Einwegpfand** und **700002 für Einwegpfand Rücknahme** (sofern diese frei sind)

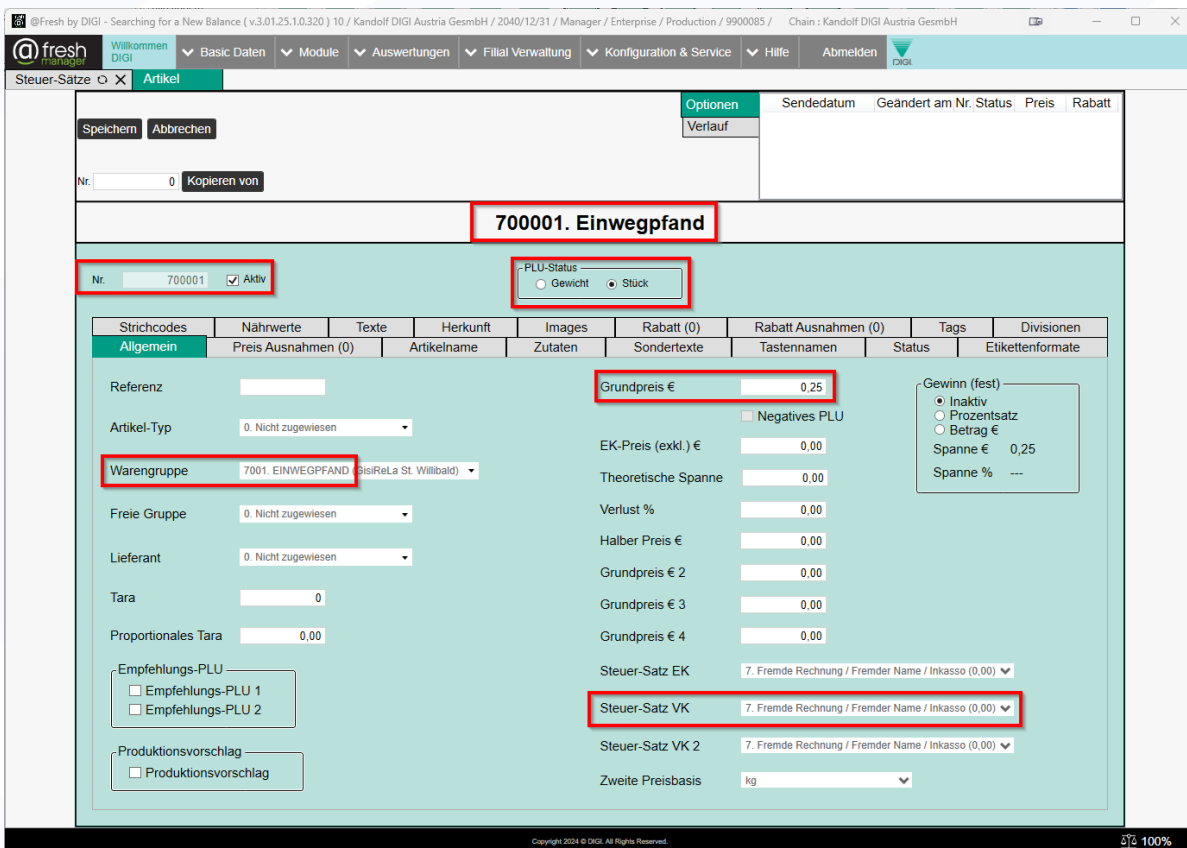

ACHTUNG: Beim Artikel 700002 „**Einwegpfand Rücknahme**“ ist es wichtig das Häkchen „**Negatives PLU**“ zu setzen.

- Nr.:** 700002 (Aktiv)
- Warengruppe:** 7001. EINWEGPFAND (asiReLa St. Willibald)
- Grundpreis €:** 0.25
- Steuer-Satz VK:** 7. Fremde Rechnung / Fremder Name / Inkasso (0,00)

Other visible fields include "Artikel-Typ" (0. Nicht zugewiesen), "Freie Gruppe" (0. Nicht zugewiesen), "Lieferant" (0. Nicht zugewiesen), "Tara" (0), "Proportionales Tara" (0,00), "Empfehlungs-PLU" (Empfehlungs-PLU 1, Empfehlungs-PLU 2), "Produktionsvorschlag" (Produktionsvorschlag), "EK-Preis (exkl.) €" (0.00), "Theoretische Spanne" (0,00), "Verlust %" (0,00), "Halber Preis €" (0,00), "Grundpreis € 2" (0,00), "Grundpreis € 3" (0,00), "Grundpreis € 4" (0,00), "Steuer-Satz EK" (7. Fremde Rechnung / Fremder Name / Inkasso (0,00)), "Steuer-Satz VK 2" (7. Fremde Rechnung / Fremder Name / Inkasso (0,00)), and "Zweite Preisbasis" (kg).

- Für eine schnelle Abwicklung der Pfandrücknahme wird empfohlen dieses PLU eine Direkttaste auf dem Hauptbildschirm oder an einer dafür gut geeigneten Stelle anzulegen.

Dann alle Artikel, die mit Einwegpfand verkauft werden sollen, wie folgt bearbeiten:

- **Autoregistrierung:** damit wird der **verbundene Pfandartikel 700001** automatisch mit dem Hauptartikel (z.B. Dose Red Bull) registriert.
- **Gleiche Menge für verbundenes PLU:** damit wird immer die gleiche Menge des Pfandartikels wie für die Menge des Hauptartikels registriert.

- Sofern in der Übergangszeit Artikel ohne Einwegpfand und mit Einwegpfand verkauft werden, so empfehlen wir für **Artikel mit dem neuen Einwegpfand** stets **neue Artikel** anzulegen, damit es zu keinen Vermischungen bei der Autoregistrierung kommt.

- Vor allem ist darauf zu achten, dass beim Einscannen von Strichcodes im Bereich „**Artikelcode**“ und „**Strichcode Umleitung**“ nicht **alte Strichcodes** (von Artikeln ohne Einwegpfand) und neue Strichcodes (von Artikeln mit Einwegpfand) kombiniert werden.

2. Einwegpfandartikel für Ausgabe und Rücknahme in WinDIGI anlegen

- Legen Sie eine **neue Warengruppe** an, Z.B. sofern frei mit der Nummer **7001**, dabei übernehmen Sie alle Einstellungen wie abgebildet von der **Warengruppe 7000**.
- Absolut notwendig ist hier die Zuweisung von Steuersatz Nr. 7 „**Fremde Rechnung / Fremder Name / Inkasso**“

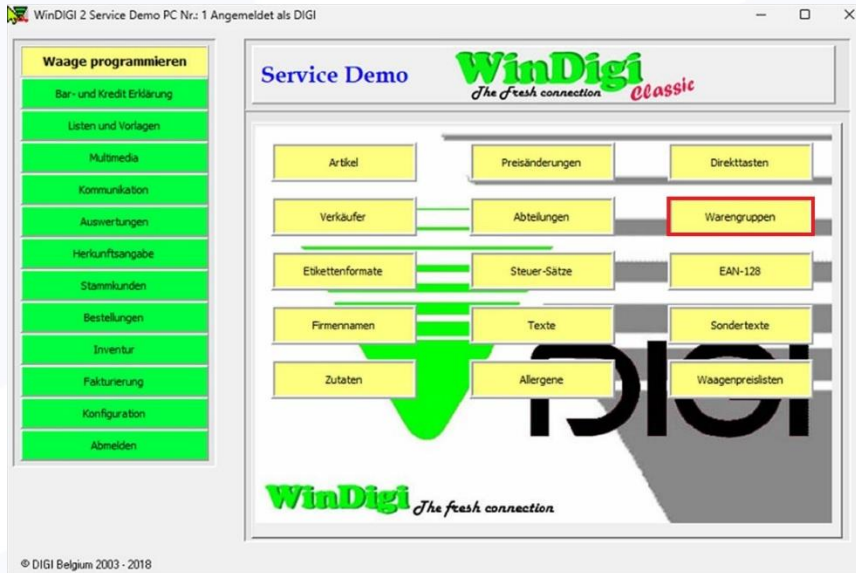

Warengruppe Nr. 7001

Erst. Zur. Vor. Letzt. Neu Bearb. Lösch. Speich. Abbr. Such. Schließ.

Nr.: 7001
Name: EINWEGPFAND
Abteilung Name: ABTEILUNG 1
Steuer-Satz: Fremde Rechn.
EU-Nr.:
Image Nr.: 0
Artikelinfo Nr.: 0
Playliste Nr.: 0
Vorlagen Datei:

Herkunft

Spannen Schaltpunkte für Farber
Spanne (%) Schaltpunkt 1: -20
Spanne (%) Schaltpunkt 2: -10
Spanne (%) Schaltpunkt 3: 0
Spanne (%) Schaltpunkt 4: 10
Spanne (%) Schaltpunkt 5: 20
Spanne (%) Schaltpunkt 6: 50

Farben
Farbe Schrift:
Farbe Hintergrund:

Sendedatum: Sofort senden

Hinweis: Die Zuweisung des Steuersatzes auf Warengruppen Ebene hat gegenüber der Zuweisung des Steuersatzes auf Artikel Ebene stets Nachrang !

Um der Steuersatz Zuweisung auf Warengruppen Ebene den Vorrang zu geben, ist daher auf Artikel Ebene stets „*Steuer von WGR*“ auszuwählen.

- Legen Sie nun 2 neue Artikel an: „**Einwegpfand**“ (PLU-Nr. 700001) und „**Einwegpfand Rücknahme**“ (PLU-Nr. 700002) an:

- Mit der Funktion „**PLU kopieren**“ können Sie den **Musterartikel 700000** kopieren und dann ändern Sie den Artikelnamen, Warengruppe, Preis
- Vergeben Sie z.B. die PLU-Nummern **700001 für Einwegpfand** und **700002 für Einwegpfand Rücknahme** (sofern diese frei sind)

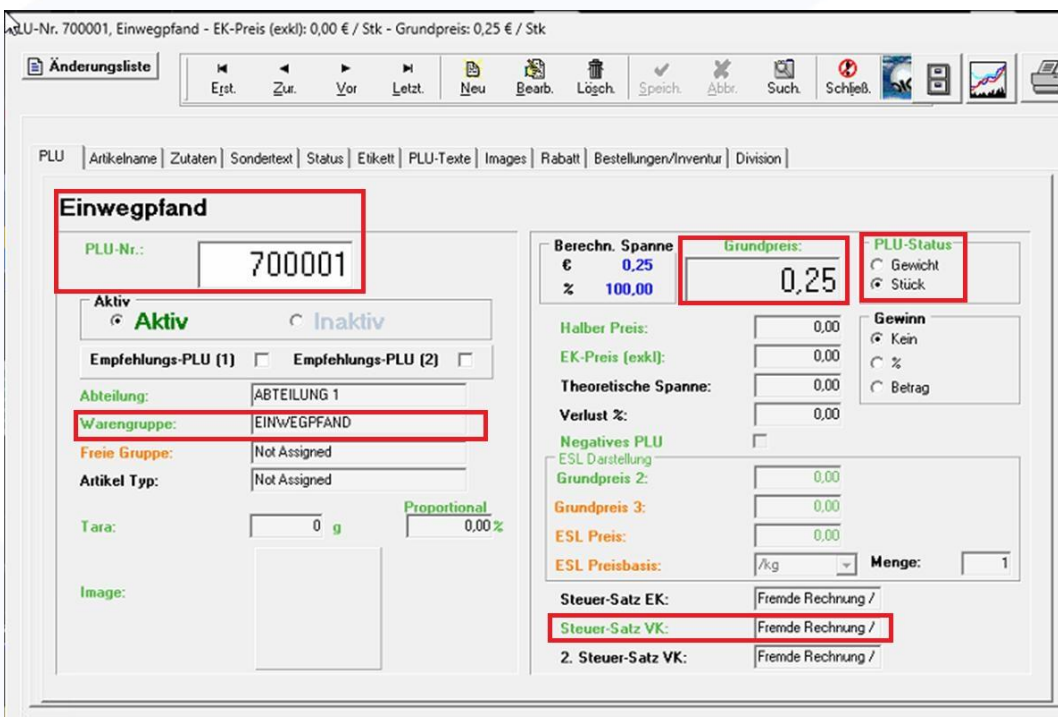

ACHTUNG: Beim Artikel 700002 „**Einwegpfand Rücknahme**“ ist es wichtig das Häkchen „**Negatives PLU**“ zu setzen.

U-Nr. 700002, Einwegpfand Rücknahme - EK-Preis (exkl): 0,00 € / Stk - Grundpreis: 0,25 € / Stk

Änderungsliste

Erst. Zur. Vor. Letzt. Neu Bearb. Lösch. Speich. Abbr. Such. Schließ.

PLU | Artikelname | Zutaten | Sondertext | Status | Etikett | PLU-Texte | Images | Rabatt | Bestellungen/Inventur | Division

Einwegpfand Rücknahme

PLU-Nr.: **700002**

Aktiv Aktiv Inaktiv

Empfehlungs-PLU (1) Empfehlungs-PLU (2)

Abteilung: ABTEILUNG 1

Warengruppe: EINWEGPFAND

Freie Gruppe: Not Assigned

Artikel Typ: Not Assigned

Tara: 0 g Proportional 0,00 %

Image:

Berechn. Spanne
 € 0,25
 % 100,00

Grundpreis: 0,25

PLU-Status
 Gewicht
 Stück

Halber Preis: 0,00

EK-Preis (exkl): 0,00

Theoretische Spanne: 0,00

Verlust %: 0,00

Negatives PLU

ESL Darstellung

Grundpreis 2: 0,00

Grundpreis 3: 0,00

ESL Preis: 0,00

ESL Preisbasis: /kg Menge: 1

Steuer-Satz EK: Fremde Rechnung /

Steuer-Satz VK: Fremde Rechnung /

2. Steuer-Satz VK: Fremde Rechnung /

- Für eine schnelle Abwicklung der Pfandrücknahme wird empfohlen dieses PLU eine Direkttaste auf dem Hauptbildschirm oder an einer dafür gut geeigneten Stelle anzulegen.

Dann alle Artikel, die mit Einwegpfand verkauft werden sollen, wie folgt bearbeiten:

- **Autoregistrierung:** damit wird der **verbundene Pfandartikel 700001** automatisch mit dem Hauptartikel (z.B. Dose Red Bull) registriert.
- **Gleiche Menge für verbundenes PLU:** damit wird immer die gleiche Menge des Pfandartikels wie für die Menge des Hauptartikels registriert.

PLU-Nr. 370, NOW RED BERRY 0,331 MW - EK-Preis (exkl): 0,72 € / Stk - Grundpreis: 1,59 € / Stk

Erst. Zur. Vor. Letzt. Neu Bearb. Lösch. Speich. Abbr. Such. Schließ.

PLU | Artikelname | Zutaten | Sondertext | **Status** | Etikett | PLU-Texte | Images | Rabat | Bestellungen/Inventur | Division |

Status 1 | Herkunft |

<input type="checkbox"/> In REG änderbar	Max. Rabatt in %:	0,00
<input checked="" type="checkbox"/> Preisüberschreibung	Min. Gewicht:	0,000 kg
<input type="checkbox"/> Gratisartikel	Max. Gewicht:	0,000 kg Gewichtslimit innerhalb <input checked="" type="checkbox"/>
<input checked="" type="checkbox"/> In Waage aktiv	Durchschnittsgewicht:	0,000 kg
<input type="checkbox"/> Nullpreisregistrierung	Einheitsgewicht / Stück	
<input type="checkbox"/> Realtime	Einheitsgewicht:	0,000 Untergrenze: 0,00 %
<input checked="" type="checkbox"/> Bonuspunkte auf Bon-Summe	Gesamtes Einheitsgewicht:	0,000 Obergrenze: 0,00 %
<input type="checkbox"/> Nur als verbundenes PLU	Berichts Nr.:	0
<input checked="" type="checkbox"/> Autoregistrierung verbundenes PLU	Verbundenes PLU:	700001 Gleiche Menge für verbund. PLU <input checked="" type="checkbox"/>
<input type="checkbox"/> Kein ZW-Summen-Rabatt erlaubt	Referenz PLU-Nr.:	0
<input checked="" type="checkbox"/> Kunden-Rabatt erlaubt	Hauptartikel Nr.:	0
<input checked="" type="checkbox"/> Artikel suchbar	Hauptartikel	
<input type="checkbox"/> Tarazwang	Unterartikel	
<input type="checkbox"/> Auf Taste ausblenden	Produktionsort:	Not Assigned
<input type="checkbox"/> Nicht in Infomat-Playliste	Container Nr.:	0
<input type="checkbox"/> Küchenartikel		

Normale Suche | Erweiterte Suche | Rabat Suche

Filter

Alle Divisionen	<input type="radio"/> PLU-Nr.	Status	Bereich		
Alle Abteilungen	<input checked="" type="radio"/> Artikelname Enthält:			<input type="radio"/> Nur Wiegeartikel	Von PLU-Nr. Bis PLU-Nr.:
Alle Warengruppen	<input type="radio"/> Bestellnummer			<input type="radio"/> Nur Stückartikel	1 99999999
Deutsch		<input checked="" type="radio"/> Alle Stati	Suchen		
		<input type="checkbox"/> Nur aktive PLU zeigen			

- Sofern in der Übergangszeit Artikel ohne Einwegpfand und mit Einwegpfand verkauft werden, so empfehlen wir für **Artikel mit dem neuen Einwegpfand** stets **neue Artikel** anzulegen, damit es zu keinen Vermischungen bei der Autoregistrierung kommt.
- Vor allem ist darauf zu achten, dass beim Einscannen von Strichcodes im Bereich „**Artikelcode**“ und „**Strichcode Umleitung**“ nicht **alte Strichcodes** (von Artikeln ohne Einwegpfand) und neue Strichcodes (von Artikeln mit Einwegpfand) kombiniert werden.

3. Einwegpfandartikel für Verkauf und Rücknahme auf der Waage anlegen

ACHTUNG, nur wenn keine WinDigi oder @fresh Software verwendet wird!

- Legen Sie eine **neue Warengruppe** an, Z.B. sofern frei mit der **Nummer 7001**, dabei übernehmen Sie alle Einstellungen wie abgebildet von der **Warengruppe 7000**.
- Absolut notwendig ist hier die Zuweisung von Steuersatz Nr. 7 „**Fremde Rechnung / Fremder Name / Inkasso**“

REGISTRIERUNG	PROGRAMMIERUNG
SERVICEMENÜ	X-BERICHTE
Z-BERICHTE	SCHULUNGSMODUS
WEBBROWSER	SELBSTBEDIENUNG

PLU'S	DIREKTTASTEN	ETIKETTFORMATE
ALLGEMEIN	HERKUNFTS MENÜ	ARTIKELINFO
e.TAGS & BASIS STATION		KUNDEN MENÜ
STRICHCODE	LAUFTEXT MENÜ	BKE
EINSTELLUNGEN	ERWEITERTE EINSTELLUNGEN	ETIKETTEN EINSTELLUNGEN

VERKÄUFER	IMAGES	SCHALEN
WARENGRUPPEN	ABTEILUNGEN	FIRMENNAMEN
WERBETEXTE	ZUTATEN	SONDERTEXTE
PRODUKTIONS ORTE	TEXTE	STEUER-SÄTZE

7000	FREMDVERKAUF	1	0	7
8000	ZAHLUNGEN AR	1	0	8
9000	WERTGUTSCHEIN AUSGABE	1	0	9

7001		7	8	9	↻
➔		4	5	6	X
KOPIE		1	2	3	C
🗑️		0	PLU		

1012	W				1
1013	Fe				1
1014	TK				0
1015	TA				2
7000	FF				7
8000	Z				8
9000	W				9

Kopie:
Vorlage wählen oder
die Nr. eingeben.

7000 OK

1 2

7001

→

KOPIE

🗑️

7	8	9	↶
4	5	6	X
1	2	3	C
0	PLU		

WARENGRUPPE 7001 ✕

ALLGEMEIN

Name

Abteilung

Steuer-Satz AWST (0.00%)

Farbe Farbe löschen

Image Kein Image Image löschen

Tasten Gruppe

SPEICHERN

ZURÜCK

🗑️

7	8	9	↶
4	5	6	X
1	2	3	C
0	PLU		

Hinweis: Die Zuweisung des Steuersatzes auf Warengruppen Ebene hat gegenüber der Zuweisung des Steuersatzes auf Artikel Ebene stets Nachrang !

Um der Steuersatz Zuweisung auf Warengruppen Ebene den Vorrang zu geben, ist daher auf Artikel Ebene stets „*Steuer von WGR*“ auszuwählen.

- Legen Sie nun 2 neue Artikel an: „*Einwegpfand*“ (PLU-Nr. 700001) und „*Einwegpfand Rücknahme*“ (PLU-Nr. 700002) an:
- Mit der Funktion „**PLU kopieren**“ können Sie den *Musterartikel 700000* kopieren und dann ändern Sie den Artikelnamen, Warengruppe, Preis
- Vergeben Sie z.B. die PLU-Nummern **700001 für Einwegpfand** und **700002 für Einwegpfand Rücknahme** (sofern diese frei sind)

PLU'S	DIREKTTASTEN	ETIKETTFORMATE
ALLGEMEIN	HERKUNFTS MENÜ	ARTIKELINFO
e.TAGS & BASIS STATION		KUNDEN MENÜ
STRICHCODE	LAUFTEXT MENÜ	BKE
EINSTELLUNGEN	ERWEITERTE EINSTELLUNGEN	ETIKETTEN EINSTELLUNGEN

700000	VERKAUF IM FREMDEN NAMEN	0.00
800000	ZAHLUNGEN VON AUSGANGSRECHNUNGEN	0.00
900000	WERTGUTSCHEIN AUSGABE	10.00
999997	GRUNDPREIS STÜCK 20%	0.00
999998	GRUNDPREIS GEWICHT	0.00
999999	GRUNDPREIS STÜCK 10%	0.00

700001		
➔	SUCHEN	
KOPIE		
🗑️	🖨️	
		7 8 9 ↻
		4 5 6 X
		1 2 3 C
		0 PLU

700000	VE	Kopie:	0.00
800000	ZZ	Vorlage wählen oder	0.00
900000	W	die Nr. eingeben.	0.00
999997	Gf	700000	0.00
999998	GRUNDPREIS GEWICHT	OK	0.00
999999	GRUNDPREIS STÜCK 10%	1 2	0.00

700001		
➔	SUCHEN	
KOPIE		
🗑️	🖨️	
		7 8 9 ↻
		4 5 6 X
		1 2 3 C
		0 PLU

ARTIKEL	ETIKETT	DATUM/ZEIT	RABATT	SONSTIGES
PLU-Nr.	700001			Löschen
Artikel name	EINWEGPFAND			Standard
Artikel name 2		Image	(Std)	
Preis	0.25	+	Tasten name	
Herkunft (Inaktiv)		Stückartikel	Keines	
EK-Preis	0.00	Menge	0	
Waren gruppe	7001			

ARTIKEL	ETIKETT	DATUM/ZEIT	RABATT	SONSTIGES
				Verpflichtendes Datum
				Nein
Vorrang	0			
Etikett nach Registrierung	Nein			
Steuer-Satz	7			
	Bon			
Festgewicht	0.000	kg		
		<<	>>	

Hinweis: Die Zuweisung des Steuersatzes auf Articlebene hat gegenüber der Zuweisung des Steuersatzes auf Warengruppen Ebene Vorrang !

ACHTUNG: Beim Artikel „Einwegpfand Rücknahme“ ist es wichtig das **Häkchen** „**Negatives PLU**“ zu setzen.

- Ansonsten sind die Einstellungen wie oben beschrieben beim Artikel Einwegpfand.

ARTIKEL	ETIKETT	DATUM/ZEIT	RABATT	SONSTIGES
PLU-Nr.	700002			Löschen
Artikel name	EINWEGPFAND Rücknahm			Standard
Artikel name 2		Image	(Std)	
Preis	0.25	-	Tasten name	
Herkunft (Inaktiv)		Stückartikel	Keines	
EK-Preis	0.00	Menge	1	
Waren gruppe	7001			

- Bei allen Artikel mit Einwegpfand die Einstellungen wie folgt setzen, damit der Pfand automatisch, in der gleichen Menge wie der Artikel, gebucht wird:
- **Autoregistrierung:** damit wird der **verbundene Pfandartikel 700001** automatisch mit dem Hauptartikel (z.B. Dose Red Bull) registriert.
- **Gleiche Menge für verbundenes PLU:** damit wird immer die gleiche Menge des Pfandartikels wie für die Menge des Hauptartikels registriert.

ARTIKEL	ETIKETT	DATUM/ZEIT	RABATT	SONSTIGES
		Verpflichtendes Datum	Nein	
Vorrang	0			
Etikett nach Registrierung	Nein			
Steuer-Satz	2			
Bon				
Festgewicht	0.000		kg	
		<<		>>

Abteilung: GisiReLa St. Willibald

ARTIKEL	ETIKETT	DATUM/ZEIT	RABATT	SONSTIGES
Verbundenes PLU	700001	Auto-Registrierung verbundenes PLU	Ja	
Gleiche Menge wie Haupt-PLU	Ja	Punkte auf Bon-Summe	Ja	
Referenz-PLU	0	Küchenbon Artikel	Nein	
Kunden-Rabatt gesperrt			Nein	
ZW-Summen Rabatt gesperrt			Nein	
ZURÜCK				

- Für eine schnelle Abwicklung der Pfandrücknahme wird empfohlen die PLU Direkttaste auf dem Hauptbildschirm oder an einer dafür gut geeigneten Stelle anzulegen.
- Für weitere Unterstützung nehmen Sie dafür bitte Kontakt mit der Hotline Ihres DIGI RKS V Fiskal-Kompetenzpartners auf.